

INFORME TÉCNICO DE VALORACIÓN, DE CONCESIÓN ADMINISTRATIVA DE LA AUTORIZACIÓN DEMANIAL PARA LA EXPLOTACIÓN DEL BAR- CAFETERÍA DEL CENTRO MULTIUSOS DE CARREIRA

PRIMEIRO. Antecedentes

En marzo do 2019 o arquitecto Ángel Cid Carballo redactou o proxecto reformulado obxecto do contrato, PROXECTO DE INSTALACIÓNS, REMATE E URBANIZACIÓN EXTERIOR DO CENTRO SOCIAL MULTIUSOS DE CARREIRA, REFORMULADO, que ten como fin executar as instalacións, así como as obras de urbanización exterior, coa finalidade de rematar as obras para que o Centro Social Multiusos de Carreira quede terminado e listo para o uso previsto. O Pleno da Corporación Municipal de Riveira, en sesión ordinaria celebrada o 25 de marzo de 2019, acordou aprobar dito proxecto e dar traslado do mesmo a Deputación Provincial da Coruña.

O día 10/2/2020 o Arquitecto Municipal Alberto Iglesias Fungueiriño asina o informe favorable de supervisión do proxecto e a acta de replanteo previo.

O día 03/03/2020 o Arquitecto Municipal Alberto Iglesias Fungueiriño asina a proposta de contratación para a execución das obras do proxecto INSTALACIÓNS, REMATE E URBANIZACIÓN EXTERIOR DO CEBTRO SOCIAL MULTIUSOS DE CARREIRA, con un prazo de duración de 4 meses e un orzamento de licitación de 295.580,58 euros.

Na data 06/04/2021 asinase o Decreto de adjudicación do contrato para executar as obras do “PROXECTO DE INSTALACIÓNS, REMATE E URBANIZACIÓN EXTERIOR DO CENTRO SOCIAL MULTIUSOS DE CARREIRA, REFORMULADO a empresa “DEGALLE CONSTRUCCIONES, S.A.” (CIF A94140977), nas seguintes condicións contractuais: a) Prezo total do contrato: 260.082,26 euros (base: 214.944,02 euros ; IVE 21%: 45.138,24 euros). b) Prazo de execución: 4 meses, segundo o establecido no proxecto técnico redactado polo arquitecto Ángel Cid Carballo de data marzo/2019.



FIRMANTE - FECHA



Na data 24/09/2024 o Concello de Ribeira recibe a obra do PROXECTO DE INSTALACIÓNS, REMATE E URBANIZACIÓN EXTERIOR DO CENTRO SOCIAL MULTIUSOS DE CARREIRA, REFORMULADO.

A partir da recepción do mesmo o Concello de Ribeira, conta con dispoñibilidade plena sobre o inmovible de referencia. O edificio Centro Social de Carreira, conta con dous usos perfectamente delimitados, por unha banda, a zona de bar cafetería, e por outro a sala de usos múltiples. O Centro Social ten o acceso principal dende a zona de terrazas e zona axardinada, cun vestíbulo desde o que se accede a esquerda a zona bar-cafetería, a dereita a sala de usos múltiples e de fronte a unha zona destinada a despacho. Os aseos son comúns a toda a instalación.

A superficie destinada a bar - cafetería son 61,81m² útiles (cafetería, barra, cociña, almacén-limpeza despensa).

A continuación, detallase o plano de distribución:

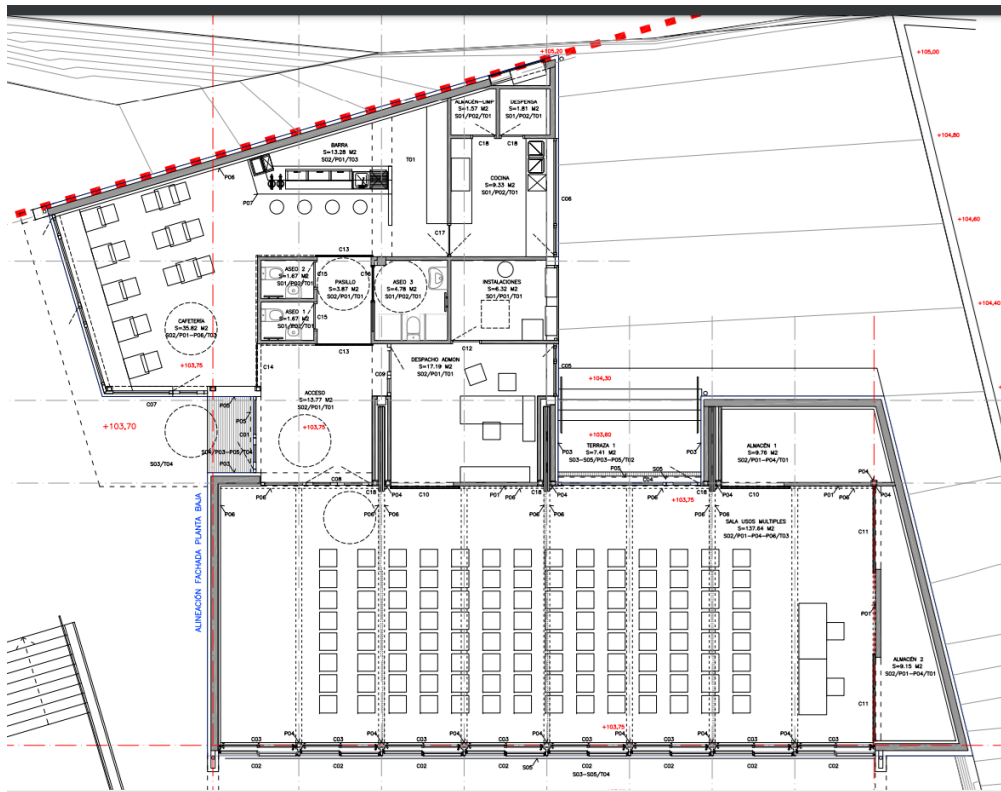

Ponse a disposición do concesionario a zona da edificación que corresponde o uso de Bar-cafetería: cafetería, barra, cociña, almacén-limpeza, despensa. O uso de aseos e vestíbulo será compartido cos usuarios do resto da instalación.



La autenticidad de este documento se puede comprobar con el código 07E90016F35300L5R0A8D6U8M8 en la Sede Electrónica de la Entidad

FIRMANTE - FECHA

FLORA BRION GARCIA-AXENTE LOCAL DE INNOVACIÓN - 28/02/2025
serialNumber=S2833002E,CN=Sello de tiempo TS@ - @firma,OU=Secretaría General de Administración Digital,O=Secretaría de Estado de Función Pública,C=ES - 28/02/2025 14:18:22

EXPEDIENTE :: 2024PATR0000014

Fecha: 18/11/2024

Hora: 12:16

Und. reg: REGISTRO GENERAL





DESCRIPCIÓN DA PARCELA:

Tratase dunha parcela municipal de referencia catastral 9201101MH9190S0001TZ.
A parcela na que se sitúa o edificio destinado a ser o Centro Social Multiusos de Carreira é
unha parcela destinada a equipamento segundo o plan xeral do Concello de Ribeira que se

CSV: 07E90016F35300L5R0A8D6U8M8



La autenticidad de este documento
se puede comprobar con el código
07E90016F35300L5R0A8D6U8M8
en la Sede Electrónica de la Entidad

FIRMANTE - FECHA

FLORA BRION GARCIA-AXENTE LOCAL DE INNOVACIÓN - 28/02/2025
serialNumber=S2833002E,CN=Sello de tiempo TS@ - @firma,OU=Secretaría General de Administración
Digital,O=Secretaría de Estado de Función Pública,C=ES - 28/02/2025 14:18:22

EXPEDIENTE ::
2024PATR000014

Fecha: 18/11/2024

Hora: 12:16

Und. reg: REGISTRO
GENERAL



atopa no núcleo de Carreira, xunto a unha zona de xogos e unhas pistas deportivas.

DESCRIPCIÓN DO EDIFICIO:

O edificio Centro Social de Carreira, conta con dous usos perfectamente delimitados, por unha banda, a zona de bar cafetería, e por outro a sala de usos múltiples. Ademais conta con varias zonas de uso común como poden ser os aseos e vestíbulo.

DESCRIPCIÓN DAS INSTALACIONES:

A zona das instalacións destinada cafetería carece de mobiliario, polo que a empresa adjudicataria deberá dotar do equipamento necesario o espazo para poder levar a cabo a actividade. Achéganse fotos descritivas da situación do local.

ZONA DE BARRA



FIRMANTE - FECHA

FLORA BRION GARCIA-AXENTE LOCAL DE INNOVACIÓN - 28/02/2025
serialNumber=S2833002E,CN=Sello de tiempo TS@ - @firma,OU=Secretaría General de Administración Digital,O=Secretaría de Estado de Función Pública,C=ES - 28/02/2025 14:18:22

EXPEDIENTE ::
2024PATR000014

Fecha: 18/11/2024

Hora: 12:16

Und. reg: REGISTRO
GENERAL





La autenticidad de este documento se puede comprobar con el código 07E90016F35300L5R0A8D6U8M8 en la Sede Electrónica de la Entidad

FIRMANTE - FECHA

FLORA BRION GARCIA-AXENTE LOCAL DE INNOVACIÓN - 28/02/2025
serialNumber=S2833002E,CN=Sello de tiempo TS@ - @firma,OU=Secretaría General de Administración Digital,O=Secretaría de Estado de Función Pública,C=ES - 28/02/2025 14:18:22

EXPEDIENTE ::
2024PATR000014

Fecha: 18/11/2024

Hora: 12:16

Und. reg: REGISTRO GENERAL

CSV: 07E90016F35300L5R0A8D6U8M8





ZONA BAR ATENCIÓN PÚBLICO



CSV: 07E90016F35300L5R0A8D6U8M8



La autenticidad de este documento se puede comprobar con el código 07E90016F35300L5R0A8D6U8M8 en la Sede Electrónica de la Entidad

FIRMANTE - FECHA

FLORA BRION GARCIA-AXENTE LOCAL DE INNOVACIÓN - 28/02/2025
serialNumber=S2833002E,CN=Sello de tiempo TS@ - @firma,OU=Secretaría General de Administración Digital,O=Secretaría de Estado de Función Pública,C=ES - 28/02/2025 14:18:22

EXPEDIENTE ::
2024PATR000014

Fecha: 18/11/2024

Hora: 12:16

Und. reg: REGISTRO GENERAL





ZONA COCIÑA



CSV: 07E90016F35300L5R0A8D6U8M8



La autenticidad de este documento se puede comprobar con el código 07E90016F35300L5R0A8D6U8M8 en la Sede Electrónica de la Entidad

FIRMANTE - FECHA

FLORA BRION GARCIA-AXENTE LOCAL DE INNOVACIÓN - 28/02/2025
serialNumber=S2833002E,CN=Sello de tiempo TS@ - @firma,OU=Secretaría General de Administración Digital,O=Secretaría de Estado de Función Pública,C=ES - 28/02/2025 14:18:22

EXPEDIENTE ::
2024PATR000014

Fecha: 18/11/2024

Hora: 12:16

Und. reg: REGISTRO
GENERAL





ZONA ALMACEN



CSV: 07E90016F35300L5R0A8D6U8M8



La autenticidad de este documento se puede comprobar con el código 07E90016F35300L5R0A8D6U8M8 en la Sede Electrónica de la Entidad

FIRMANTE - FECHA

FLORA BRION GARCIA-AXENTE LOCAL DE INNOVACIÓN - 28/02/2025
serialNumber=S2833002E,CN=Sello de tiempo TS@ - @firma,OU=Secretaría General de Administración Digital,O=Secretaría de Estado de Función Pública,C=ES - 28/02/2025 14:18:22

EXPEDIENTE ::
2024PATR000014

Fecha: 18/11/2024

Hora: 12:16

Und. reg: REGISTRO
GENERAL





SEGUNDO. Finalidade

A finalidade pretendida para o outorgamento da concesión administrativa de uso privativo do ben de dominio público indicado é a de bar-cafetería, tendo en conta que non permite á empresa adxudicataria a instalación de máquinas recreativas, máquinas de apostas nin de carácter violento, bélico ou sexista.

A necesidade que debe satisfacer a concesión, é a mera explotación do inmovible sen pretensión algunha de perseguir un interese público ou unha finalidade pública, senón que o interese público deste negocio inmobiliario radica nunha contraprestación patrimonial, lucrativo, que requirirá a cesión do uso do inmovible para uso privado en beneficio dunha persoa física ou xurídica que o ocupe.

Nese sentido, o obxecto da prestación para satisfacer non implica a realización dunha



La autenticidad de este documento se puede comprobar con el código 07E90016F35300L5R0A8D6U8M8 en la Sede Electrónica de la Entidad

FIRMANTE - FECHA

FLORA BRION GARCIA-AXENTE LOCAL DE INNOVACIÓN - 28/02/2025
serialNumber=S2833002E,CN=Sello de tiempo TS@ - @firma,OU=Secretaría General de Administración Digital,O=Secretaría de Estado de Función Pública,C=ES - 28/02/2025 14:18:22

EXPEDIENTE ::
2024PATR000014

Fecha: 18/11/2024

Hora: 12:16

Und. reg: REGISTRO GENERAL

CSV: 07E90016F35300L5R0A8D6U8M8



actuación incardinable nun contrato administrativo, polo que procede empregar a figura da concesión de dominio público, segundo o disposto no artigo 78.1 do Real Decreto 1372/1986, do 13 de xuño, polo que se aproba o Regulamento de Bens das Entidades Locais e 86.3 da Lei 33/2003, do 3 de novembro, do Patrimonio das Administracións Públicas.

É obxecto deste contrato a prestación dos servizos que a continuación se relacionan:

- Explotación e atención da cafetería no espazo destinado a tal fin nas instalacións do Centro Social Carreira.
- Apertura e peche da cafetería e o coidado e control durante as horas nas que permaneza aberta.
- Coidado e limpeza das instalacións de cafetería, barra, cocina, almacén-limpeza despensa, aseos e recibidor que comunica á cafetería co resto do centro.
- Conservación do mobiliario e instalacións ao seu cargo.
- Servir produtos propios destes establecementos, incluídos alimentos complementarios.

TERCEIRO. Valoración, estimación de inversión.

Dado que o local carece de calquer tipo de mobiliario para prestación da actividade de bar-cafetería a concesionaria deberá facer unha inversión inicial que se estima da seguinte forma:

Mobiliario Interior e Exterior

CONCEPTO	CANTIDADE APROXIMADA	PREZO UNITARIO (€)	COSTE TOTAL (€)	CUSTO TOTAL (€) IVE INC
MESAS INTERIORES (MADEIRA OU METAL)	6	150	900	1.089,00
SILLAS INTERIORES (ACOGEDORAS E RESISTENTES)	24	50	1.200	1.452,00
TABURETES DE BARRA	4	80	320	387,20
BALDAS ALMACENAMENTO BARRA Y COCIÑA	1	2.000	2.000	2.420,00
ESTANTERÍAS PARA BEBIDAS E ALMACENAXE	4	300	1200	1.452,00
TOTAL APROXIMADO	-	-	5620	6.800,20€

2º Equipamiento



La autenticidad de este documento se puede comprobar con el código 07E90016F35300L5R0A8D6U8M8 en la Sede Electrónica de la Entidad

FIRMANTE - FECHA

FLORA BRION GARCIA-AXENTE LOCAL DE INNOVACIÓN - 28/02/2025
serialNumber=S2833002E,CN=Sello de tiempo TS@ - @firma,OU=Secretaría General de Administración Digital,O=Secretaría de Estado de Función Pública,C=ES - 28/02/2025 14:18:22

EXPEDIENTE :: 2024PATR000014

Fecha: 18/11/2024

Hora: 12:16

Und. reg: REGISTRO GENERAL

CSV: 07E90016F35300L5R0A8D6U8M8



CONCEPTO	CANTIDADE APROXIMADA	PREZO UNITARIO (€)	CUSTO TOTAL (€) IVE INC.
CAFETERA PROFESIONAL (EXPRESSO)	1		
MUÍÑO DE CAFÉ	1		
ARMARIO FRIGORÍFICO INDUSTRIAL- APS 261 EDENOX	1	502,44	607,95
LAVALOUZAS INDUSTRIAL	1	800	968,00
VERTEDOIRO DOBRE DE ACEIRO INOXIDABLE	1	400	484,00
PRANCHA	1	800	968,00
FREIDORA INDUSTRIAL	1	500,00	605,00
MICROONDAS PROFESIONAL	1	300,00	363,00
FORNO PEQUENO (TAPAS OU BOLLERÍA)	1	500,00	605,00
CRISTALERÍA Y VAJILLA (COPAS, VASOS, PLATOS, TAZAS, CUBERTOS)	-	1.239,67	1.500,00
UTENSILIOS DE COCINA (COITELOS, TABOAS, CAZOS, SARTENS)	-	800	968,00
SAÍDA DE FUMES	1	750,00	907,50
CAMPANA MURAL INDUSTRIAL CON MOTOR GAMA 900 AISI 304, 1400*900*680		616,80	746,33
TOTAL APROXIMADO	-	7208,91	8722,78€

3▣ Equipamiento Tecnolóxico e Administrativo

Concepto	Cantidad Aproximada	Prezo Unitario (€)	CUSTO TOTAL (€) IVE INC.



La autenticidad de este documento se puede comprobar con el código 07E90016F35300L5R0A8D6U8M8 en la Sede Electrónica de la Entidad

FIRMANTE - FECHA

FLORA BRION GARCIA-AXENTE LOCAL DE INNOVACIÓN - 28/02/2025
serialNumber=S2833002E,CN=Sello de tiempo TS@ - @firma,OU=Secretaría General de Administración Digital,O=Secretaría de Estado de Función Pública,C=ES - 28/02/2025 14:18:22

EXPEDIENTE ::
2024PATR000014

Fecha: 18/11/2024

Hora: 12:16

Und. reg: REGISTRO GENERAL

CSV: 07E90016F35300L5R0A8D6U8M8



Concepto	Cantidad Aproximada	Prezo Unitario (€)	CUSTO TOTAL (€) IVE INC.
Pack TPV Hosteleria. Pack todo incluído para a Hostalería e Restauración. Pack composto de: TPV Táctil 15", Licenza Microsoft Windows, Software TPV Hostalería, Impresora de Tickets Térmica e Caixón Portamonedas.	1	774,00	936,54
Wi-Fi clientes e xestión	12	40	580,80
TOTAL APROXIMADO	-	-	1517,34€

4ª Coste Total de Mobiliario y Equipamiento

Categoría	Custo Aproximado (€)
Mobiliario (interior y exterior)	6.692,20€
Equipamiento de cocina y bar	8.922,89 €
Equipamiento tecnológico	3.182,30€
TOTAL INVERSIÓN IVE incluido	17.040,32 €€

Polo tanto, a inversión inicial que precisa a concesionaria podería ser de aproximadamente 17.040,32 euros.

As proxeccións económicas plasmadas neste documento, son meras estimacións para comprobar a viabilidade do proxecto, non tendo carácter contractual, nin sendo vinculantes, podendo existir variacións en función da evolución dos equipos e mobiliario que a concesionaria estime oportuno instalar para a prestación do servizo.

CUARTO. Valoración, estimación de ingresos.

De conformidade co establecido no art. 93.4 da Lei 33/2003 de Patrimonio das Administracións Públicas, e art. 39.5 da Lei 5/2011 do patrimonio da Comunidade Autónoma de Galicia, "As concesións de uso privativo ou aproveitamento especial do dominio público poderán ser gratuítas, outorgarse con contraprestación ou condición ou estar suxeitas á taxa por utilización privativa ou aproveitamento especial de bens do



dominio público estatalNon estarán suxeitas á taxa cando a utilización privativa ou aproveitamento especial de bens de dominio público non leve aparellada unha utilidade económica para o concesionario, ou, aínda existindo esta utilidade, a utilización ou aproveitamento entrañe condicións ou contraprestacións para o beneficiario que anulen ou fagan irrelevante aquela. Nos casos previstos no parágrafo anterior, farase constar tal circunstancia nos pregos de condicións ou clausulado da concesión.”

Tendo en conta o anterior, así como a documentación preparatoria do expediente que obra no mesmo, e tendo en conta que da mesma se deriva que o aproveitamento da instalación pode facer irrelevante a utilidade económica que se deriva da explotación para o concesionario, establécese un canon mínimo que haberá de satisfacer o adxudicatario de 3.600,00 euros ANUALES, debendo abonarse no momento da formalización do contrato, e anualmente nos exercicios sucesivos.

Este canon constitúe o tipo mínimo de licitación que poderá ser mellorado á alza polos licitadores, o que se valorará para os efectos da determinación da mellor oferta.

Ademais, no caso de que se instalen mesas e cadeiras no exterior do local, (terraza), os adxudicatarios deberán satisfacer a taxa anual prevista nas Ordenanzas Fiscais vixentes nese momento, segundo os metros de ocupación, por utilización privativa do ben de dominio público, (segundo Ordenanza Fiscal B.2.7 do Concello de Ribeira, reguladora da Taxa pola ocupación de terreos de uso público con mesas e cadeiras con finalidade lucrativa.).

De conformidade co establecido no artigo 9 do Real Decreto 55/2017, do 3 de febreiro, polo que se desenvolve a Lei 2/2015, do 30 de marzo, de desindexación da economía española, e o artigo 103 LCSP 2017, que regulan os requisitos para que proceda a revisión de prezos nos contratos do sector público, a este contrato non lle resulta aplicable a citada revisión.

Estimando un horario de apertura mínimo de 40 horas semanais con carácter flexible, considerando a lexislación vixente, necesitaranse unha media de 1 persoas traballadoras do servizo cunha dedicación de 40 horas laborais á semana e unha segunda persoa para cubrir vacacións.

Para a estimación do cálculo dos ingresos asociados á explotación do ben tivéronse en conta a seguinte hipótese de partida:

CSV: 07E90016F35300L5R0A8D6U8M8



La autenticidad de este documento se puede comprobar con el código 07E90016F35300L5R0A8D6U8M8 en la Sede Electrónica de la Entidad

FIRMANTE - FECHA

FLORA BRION GARCIA-AXENTE LOCAL DE INNOVACIÓN - 28/02/2025
 serialNumber=S2833002E,CN=Sello de tiempo TS@ - @firma,OU=Secretaría General de Administración Digital,O=Secretaría de Estado de Función Pública,C=ES - 28/02/2025 14:18:22

EXPEDIENTE ::
 2024PATR000014
 Fecha: 18/11/2024
 Hora: 12:16
 Und. reg: REGISTRO GENERAL



- Un día de peche semanal
- 340 días de apertura anuais
- Incremento dun 2% anual en cantidades e prezos.

	Dias apertura	Media uni/dia	Total	COSTE c/IVA	TOTAL AÑO (CON IVA)	TOTAL AÑO (S/IVA)
Global						
CAFES Y SIMILARES	340	36	12240	1,3	15912	14465,45
BEBIDAS, REFRESCOS, AGUA	340	20	6800	2,4	16320	14836,36
VINOS Y LICORES	340	15	5100	2,5	12750	11590,91
BOLLOS Y REPOSTERIA	340	3	1020	1,5	1530	1390,91
BOCADILLOS Y TAPEO	340	3	1020	4,5	4590	4172,73
Total		77			51102	46456,36
CALCULO USUARIOS MEDIOS DIA						
Usuarios centro (aula)	30/dia					
Usuarios futbol entrenos	20 / dia					
Usuarios parque	7/dia					
Resto potenciales usuarios	14 dia					
TOTAL USUARIOS DIA:	71 usuarios					

Estimación de ingresos

RESUMEN VENTAS SIN IVA	AÑO 1	AÑO 2	AÑO 3	AÑO 4
CAFES Y SIMILARES	14465,45	14754,76	15049,86	15350,86
BEBIDAS, REFRESCOS, AGUA	14836,36	15133,09	15435,75	15744,47
VINOS Y LICORES	11590,91	11822,73	12059,18	12300,37
BOLLOS Y REPOSTERIA	1390,91	1418,73	1447,10	1476,04
BOCADILLOS Y TAPEO	4172,73	4256,18	4341,31	4428,13
TOTAL VENTAS	46456,36	47385,49	48333,20	49299,86

Estimación ventas sin IVA

As proxeccións económicas plasmadas neste documento, son meras estimacións para comprobar a viabilidade do proxecto, non tendo carácter contractual, nin sendo vinculantes, podendo existir variacións en función da evolución do número clientes e as fluctuacións dos prezos de mercado.

QUINTO.- Valoración da parte de dominio público a ocupar

O uso privativo inherente á afectación dos bens e o que supón a transformación ou a



La autenticidad de este documento se puede comprobar con el código 07E90016F35300L5R0A8D6U8M8 en la Sede Electrónica de la Entidad

FIRMANTE - FECHA

FLORA BRION GARCIA-AXENTE LOCAL DE INNOVACIÓN - 28/02/2025
serialNumber=S2833002E,CN=Sello de tiempo TS@ - @firma,OU=Secretaría General de Administración Digital,O=Secretaría de Estado de Función Pública,C=ES - 28/02/2025 14:18:22

EXPEDIENTE ::
2024PATR000014

Fecha: 18/11/2024

Hora: 12:16

Und. reg: REGISTRO GENERAL

CSV: 07E90016F35300L5R0A8D6U8M8



modificación do dominio público queda suxeito a concesión administrativa, sen perjuicio de que o uso privativo que non supón transformación nin modificación do dominio público que da suxeito a licenza.

A valoración catastral ascende a cantidade de 55.976,32 euros, para unha superficie construída de 333m², como Anexo I aportase certificación catastral do inmovible. Considerando que a superficie don ben obxecto de concesión é de 71,27m² construídos, podemos concluir que o valor do ben, aplicando unha proporción en función dos metros cadrados de superficie do bar-cafetería, resulta un valor de 11.980,28 euros.

SIXTO.- Licenzas e permisos

O concesionario debe cumprir e obter todas as licenzas e permisos necesarios para a explotación, así como darse de alta na matrícula do Imposto sobre Actividades Económicas que lle corresponda. Tamén deberá dispoñer do carné de manipulador de alimentos con carácter previo ao comezo da prestación do servizo e deberá achegar o seu orixinal para a súa constancia no expediente.

SEPTIMO.- Medidas sanitarias

No exercicio da explotación deberán observarse en todo momento as condicións hixiénicas que establece a lexislación vixente, principalmente no Real Decreto 3484/2000, do 29 de decembro, polo que se establecen as normas de hixiene para a elaboración, distribución e comercio de comidas preparadas, e o Regulamento CE 852/2004, Regulamento do Parlamento Europeo e do Consello do 29 de abril de 2004 relativo á hixiene dos produtos alimenticios. Ademais, o adxudicatario da concesión deberá respectar as prescricións sanitarias recolleitas na Lei 28/2005, do 26 de decembro, de medidas sanitarias fronte ao tabaquismo e reguladora da venda, a subministración, o consumo e a publicidade dos produtos do tabaco.

OITAVO.- Prazo

A duración da presente concesión establécese para un período de dez anos, periodo no que se considera amortizada a inversión realizada.

Ao extinguirse a concesión, independentemente da causa que a produza, o concesionario estará obrigado a entregar as instalacións ao Concello dentro de os 15 días seguintes, no estado de conservación e funcionamento adecuados.

Por tanto, infórmase, desde o punto de vista técnico, favorablemente a



FIRMANTE - FECHA



tramitación do expediente administrativo.

Asinado dixitalmente.-

Flora Brión Garcia
Axente Local de Innovación

CSV: 07E90016F35300L5R0A8D6U8M8



La autenticidad de este documento se puede comprobar con el código 07E90016F35300L5R0A8D6U8M8 en la Sede Electrónica de la Entidad

FIRMANTE - FECHA

FLORA BRION GARCIA-AXENTE LOCAL DE INNOVACIÓN - 28/02/2025
serialNumber=S2833002E,CN=Sello de tiempo TS@ - @firma,OU=Secretaría General de Administración Digital,O=Secretaría de Estado de Función Pública,C=ES - 28/02/2025 14:18:22

EXPEDIENTE ::
2024PATR000014

Fecha: 18/11/2024

Hora: 12:16

Und. reg: REGISTRO
GENERAL

